

Ristumisel drenidega paigaldada maakabel dreeni alt 50 cm sügavamale. Taastada drenaaz

Olemasolev liitumiskilp: LK221286
Liitumiskilbi kõrvale paigaldada jaotuskilp JK69054.
Liitumiskilpi tõsta ca 0,5m kinnistu sisse poole

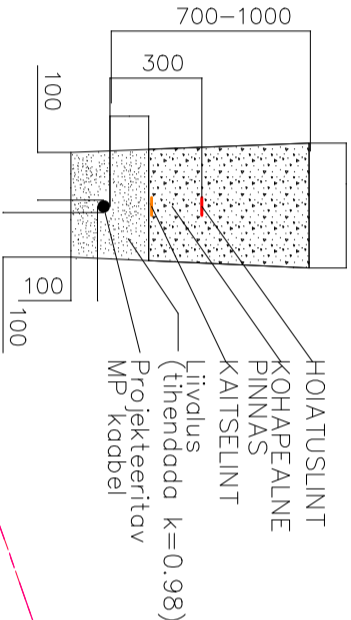

Pinnas / heinamaa all
1 kabel kaevikus

MPL431803 (AXPK 4G120, L=58m / 63m).
Sinimäe AJ F1 JK69054- LK231744;
kaitsetorus D110, 450N, L=50m;
kaitsetorus D110, 750N, L=8m.

ETTEVAATUST!
Drenaaz

84801:004:0267
Tünn

Projekteeritud liitumiskilp:
LK231744
Kilbi põhja paigaldada
reservioru D50 l=2/4m

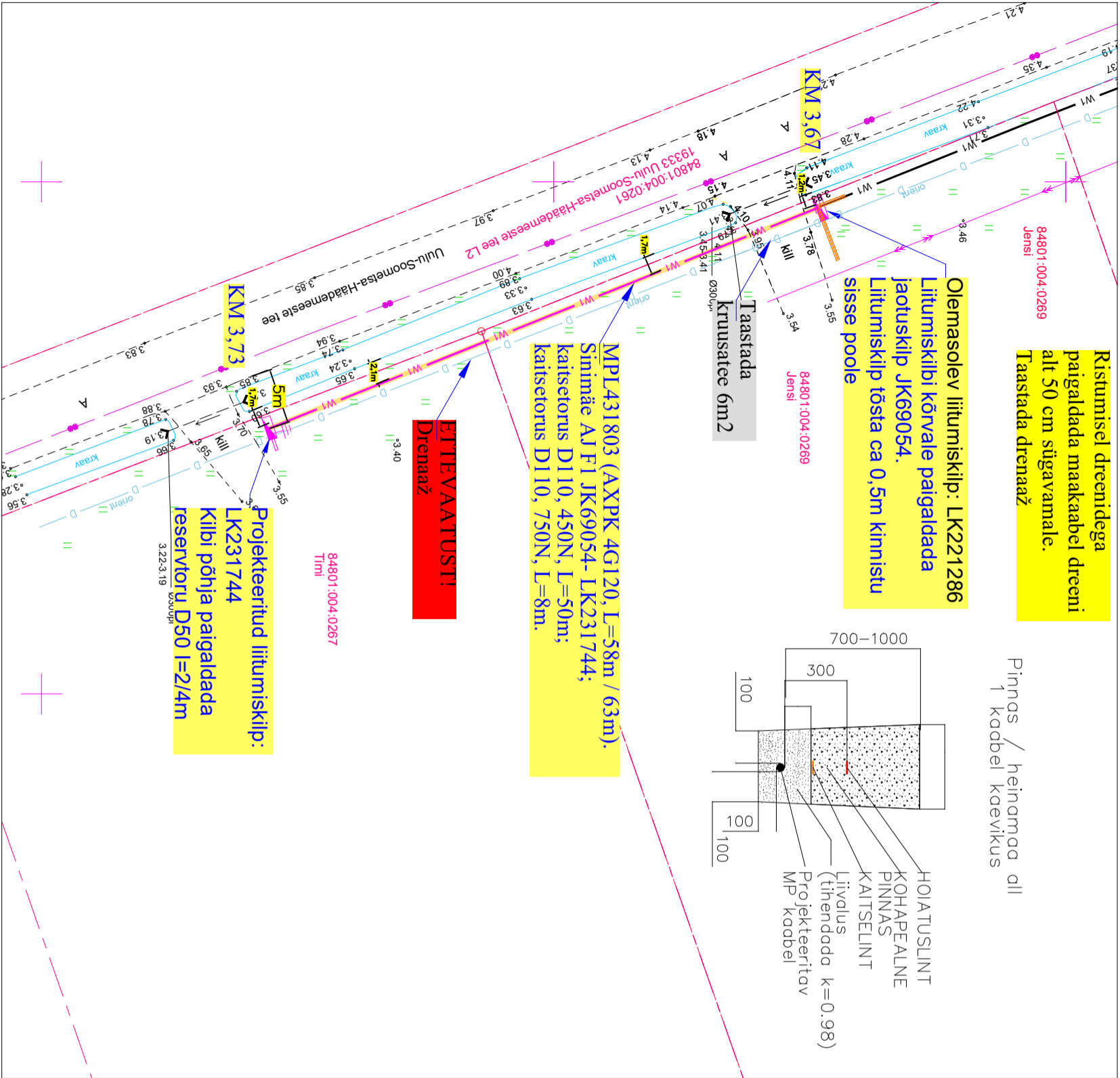

Tabel 1. Elektrikaabli vahetkaugused paralleelkulgemisel ja ristumisel teiste kommunikatsioonidega, torus / linna torutä.

Nimetus	Paralleelkaugemine (m)	Ristumine (m)
Yee- ja kanalisatsioonitoru	≥0,25 / ≥1,0	≥0,25 / ≥0,5
Sidekaabel	≥0,1 / ≥0,5	≥0,2 / ≥0,5
Gaasitoru	≥0,25 / ≥1,0	≥0,2 / ≥0,5
Kaagutiteorusrik	≥2,0 / -	≥0,25 / ≥0,5
või kanali pealispind		
Elektrikaabel	≥0,07 / ≥0,1	≥0,1 / >0,1...0,5

TINGMÄRGID ASENDIPLAANIL

Olemasolev drenaaz

Projekteeritud liitumiskilp

Projekteeritud jaotuskilp

Projekteeritud 0,4kV maakabel kaitsetorus

Projekteeritud tarbija kaabli reservioru

Kinnistu piir

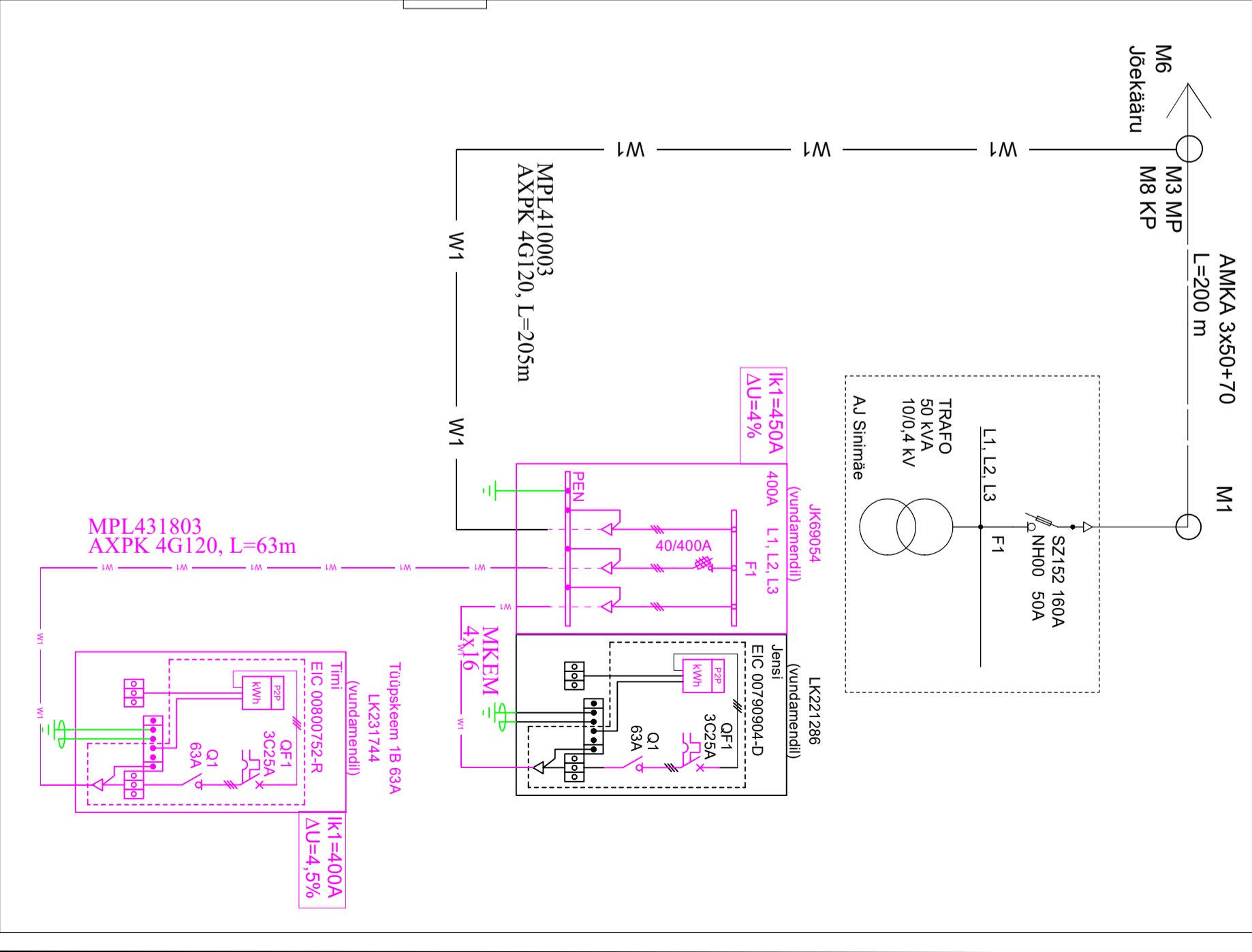

Tellij:	elektrilevi	enersense	Address: Oksa tee 18, Viljandi, 71067 Reg nr: 11445550 Telefon: 59021726 e-mail: joonas.russakk@enersense.com	Kuupäev: 10.20243 Töö nr: LC2234 Joon nr: 001 Mõõtkava: 1:500 A3
Töö nimetus:	Timi liitumine Lepaküla küla			
Joonise nimetus:	Hüüdemeeeste völd Pärnumoo			
Joonise nimetus:	Asendiplaan ja elektriskeem			